

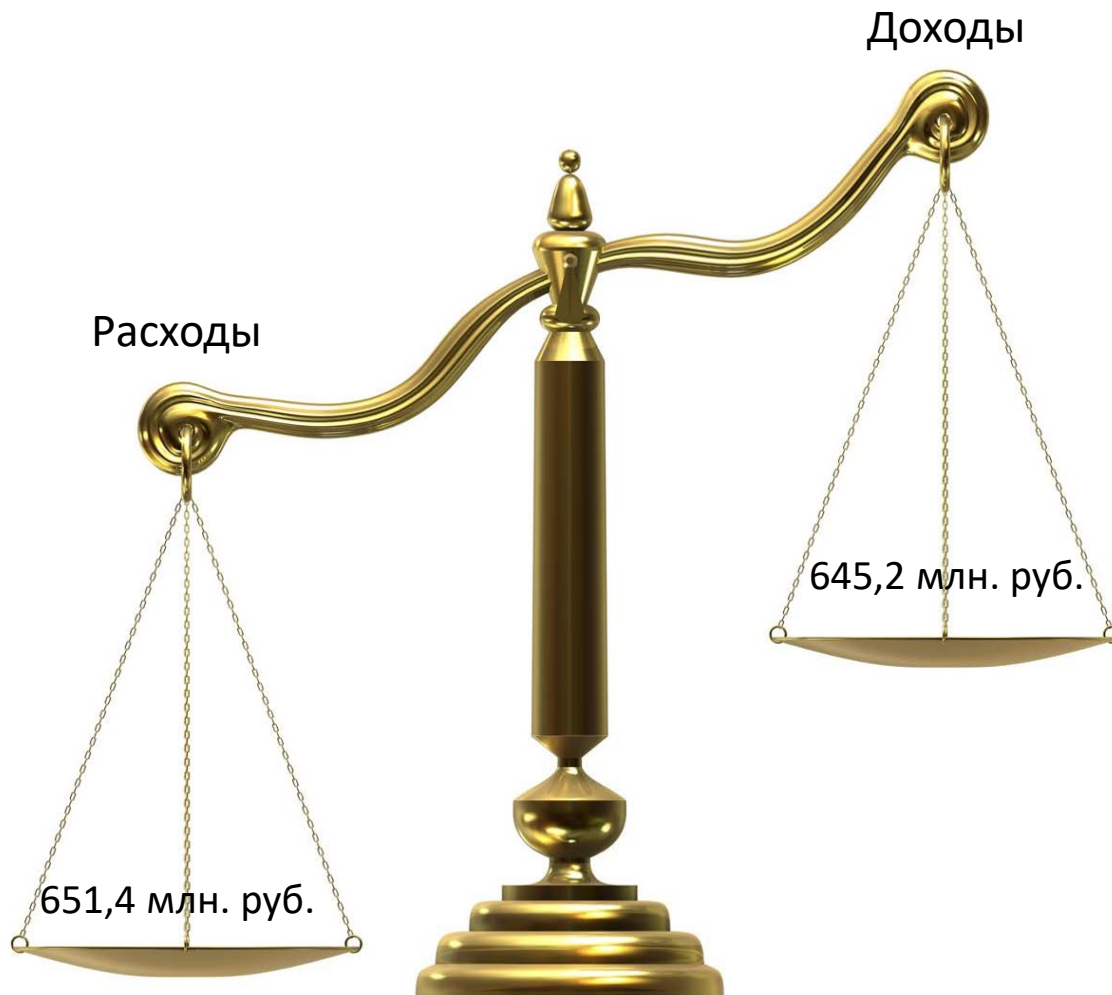

**Итоги  
Социально-экономического  
развития муниципального  
образования «Павловский район»  
за 2024 год**



# Бюджет





- безвозмездное поступление доходов 546,2 млн. руб.
- собственные доходы 99 млн. руб.

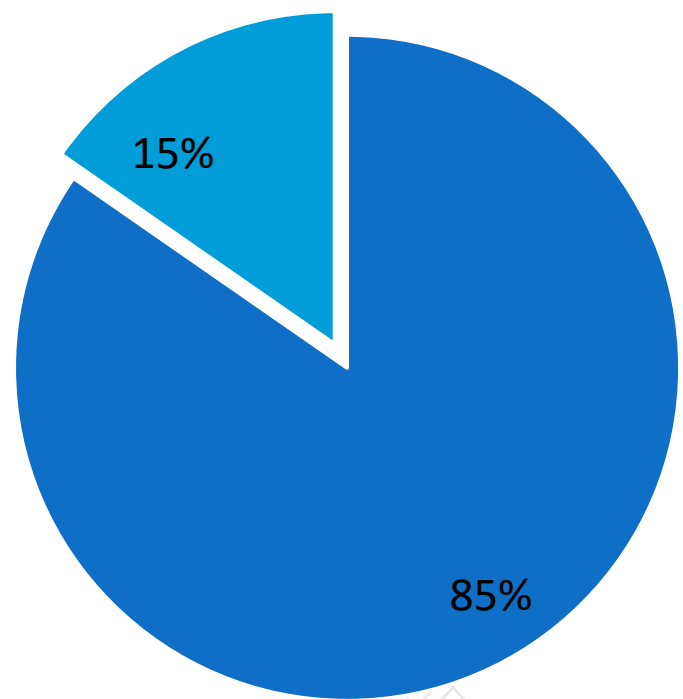

- налоговые поступления 86,2 млн. руб.
- не налоговые поступления 12,8 млн. руб.

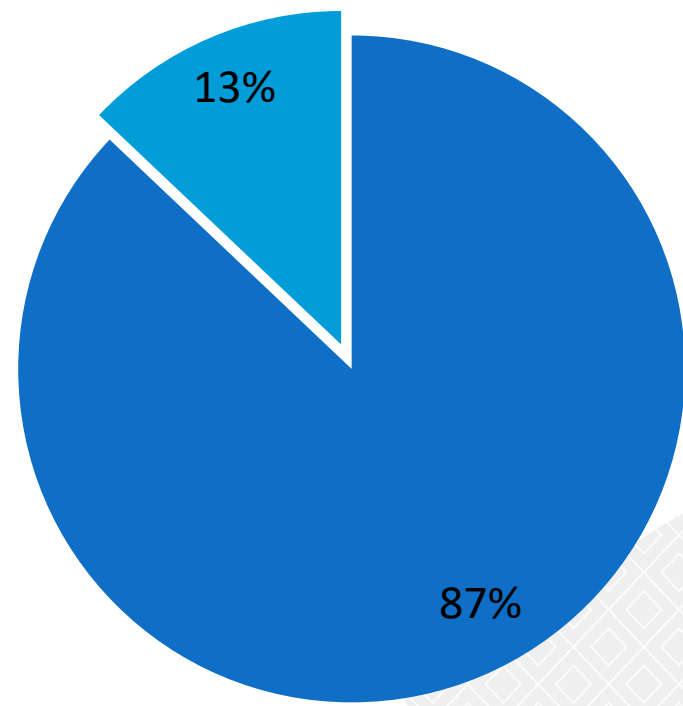



# Собственные доходы консолидированного бюджета муниципального образования «Павловский район»

млн. руб.

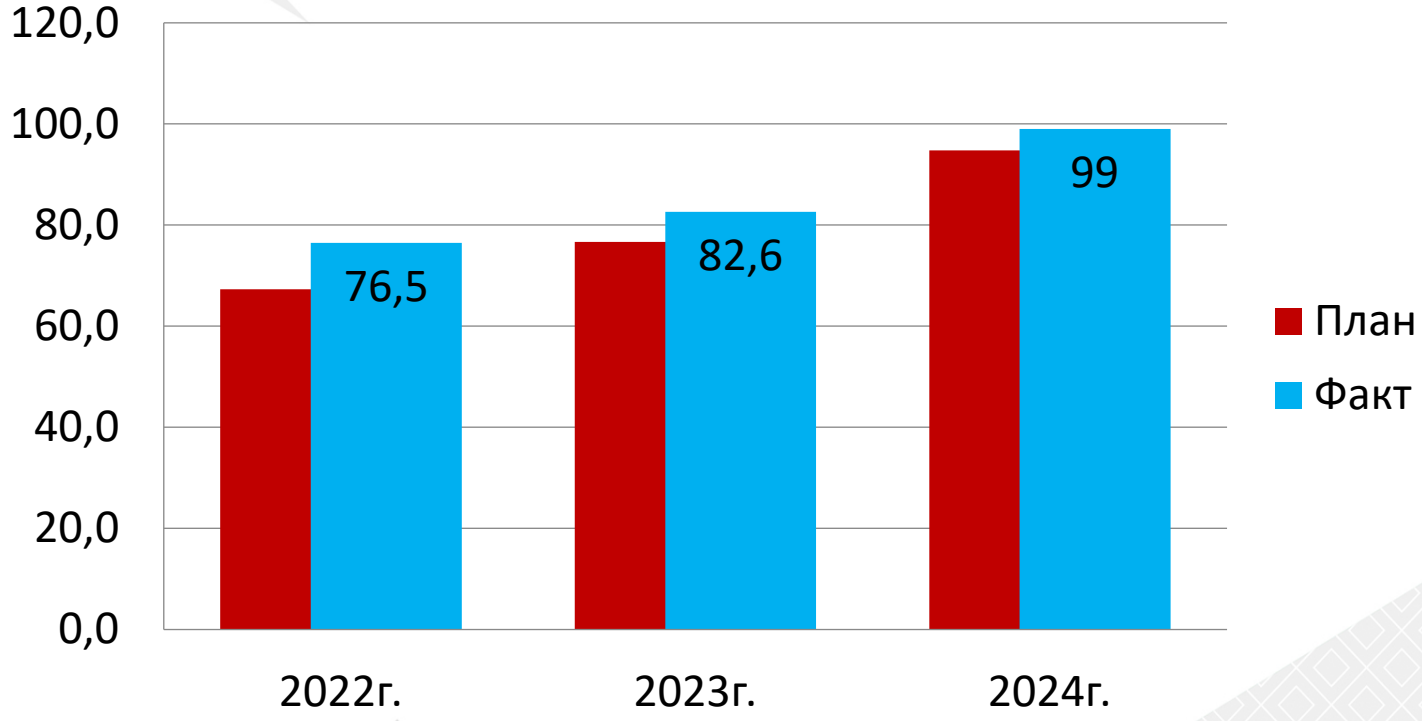

# Численность населения, чел.

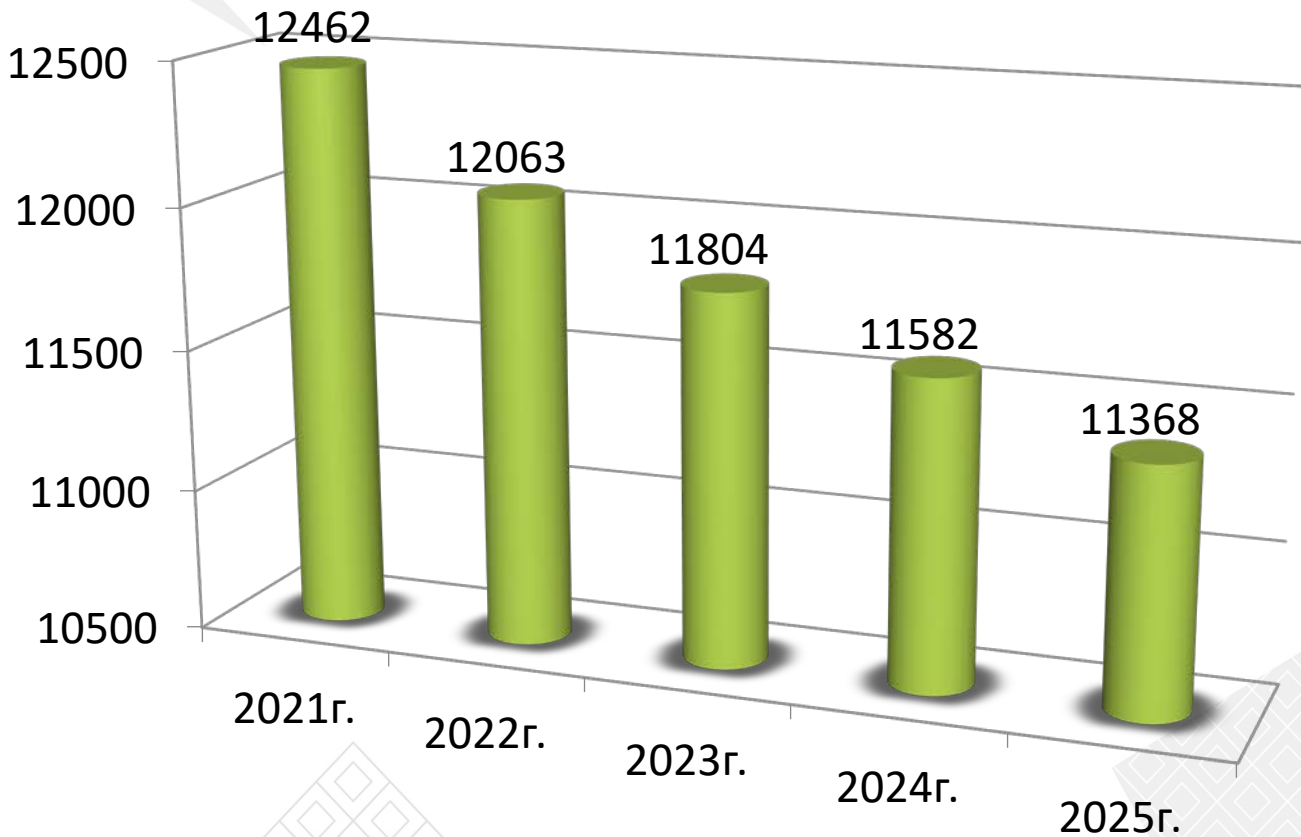

# Демография населения

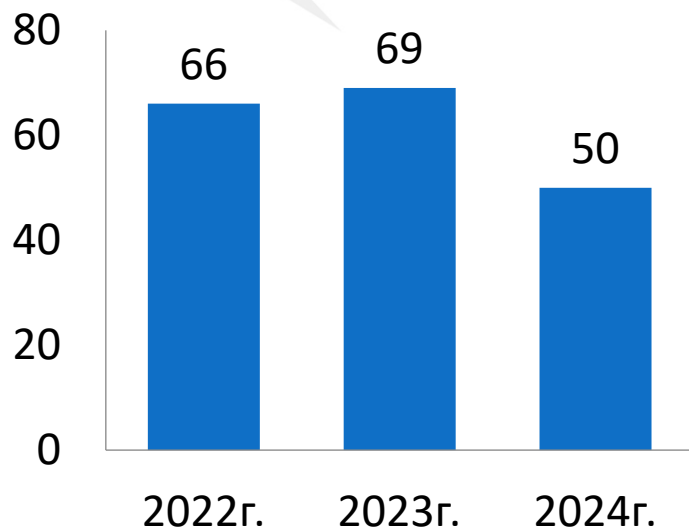

■ Рождаемость, чел.

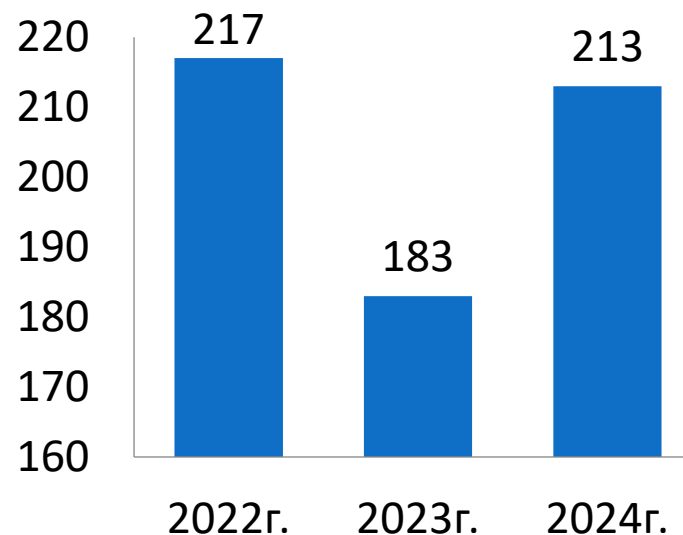

■ Смертность, чел.

\*на основании данных Территориального органа Федеральной службы государственной статистики по Ульяновской области

# Количество зарегистрированных предпринимателей, ед.

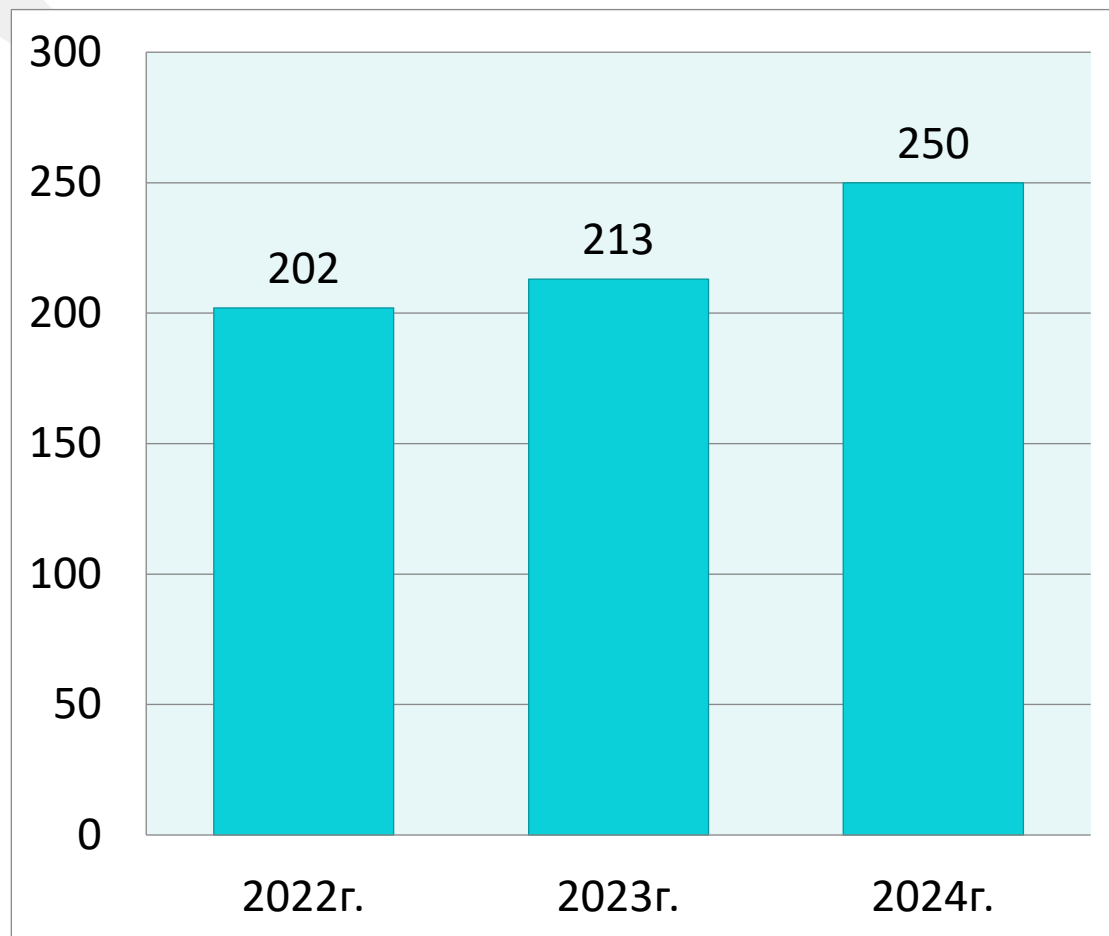

# Среднемесячная заработная плата в муниципальном образовании «Павловский район»

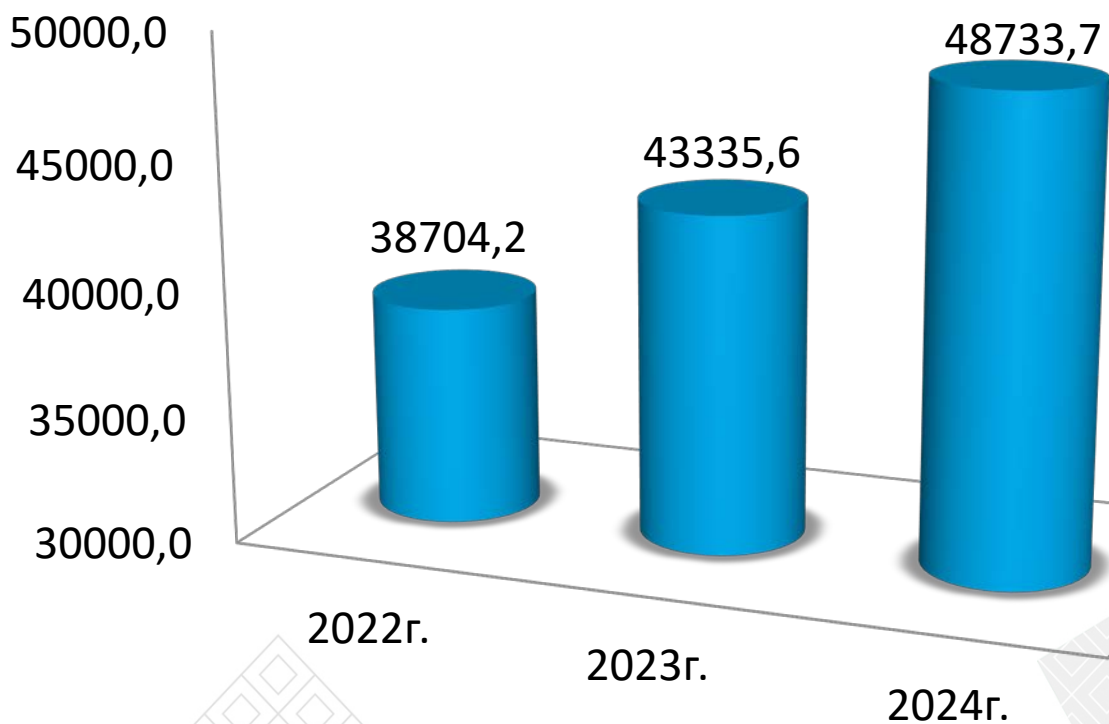



# Сельское хозяйство



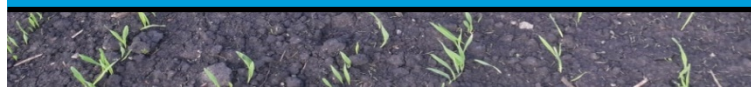

# Сельское хозяйство





# Сельское хозяйство





Важным и приоритетным направлением сельскохозяйственной отрасли нашего района является животноводство: молочное и мясное скотоводство, аквакультура, птицеводство





# Промышленность



# ООО «Хлебокомбинат»





# ООО «Феникс»







# Потребительский рынок





# Оборот розничной торговли, млн. руб.

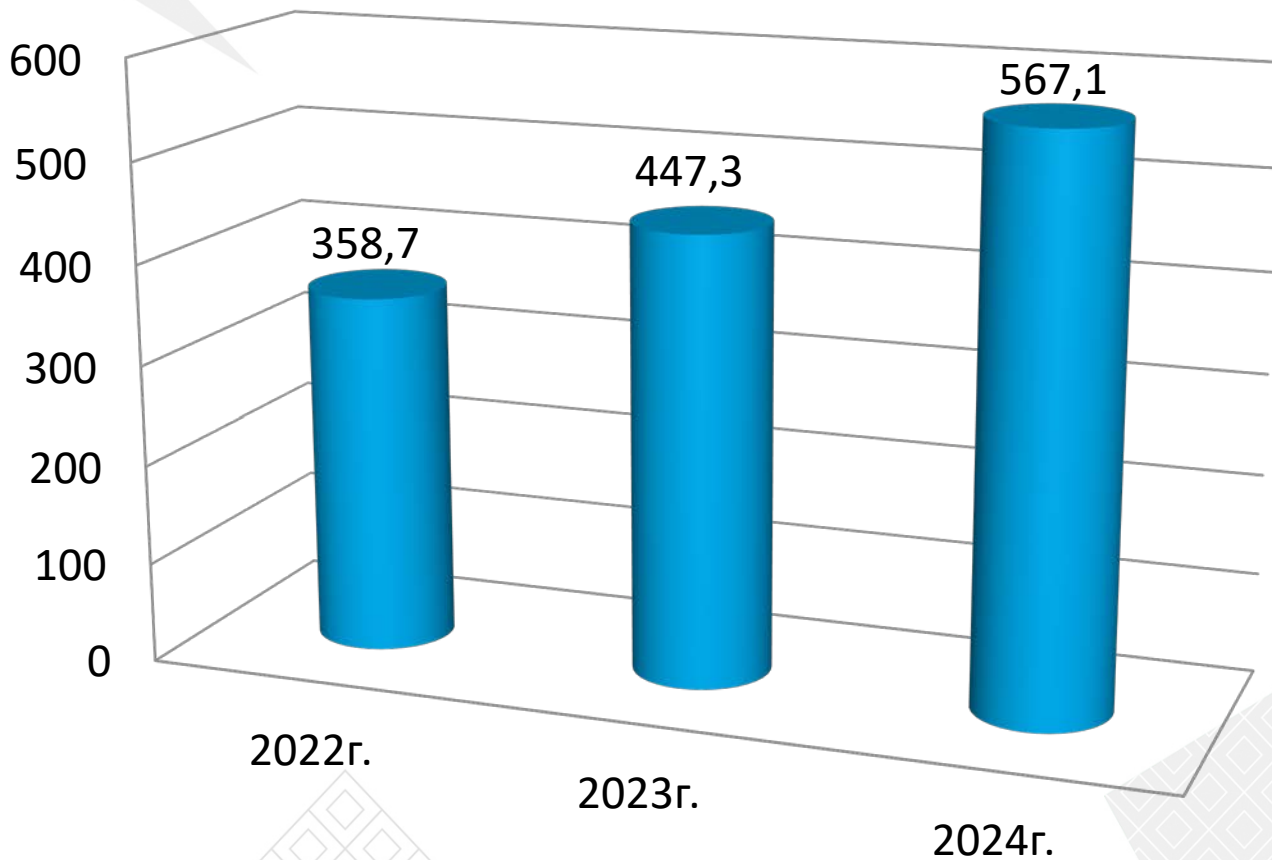



# Предпринимательство





# ЖКХ и благоустройство





# ЖКХ и благоустройство



HONOR X8  
64MP Quad Camera



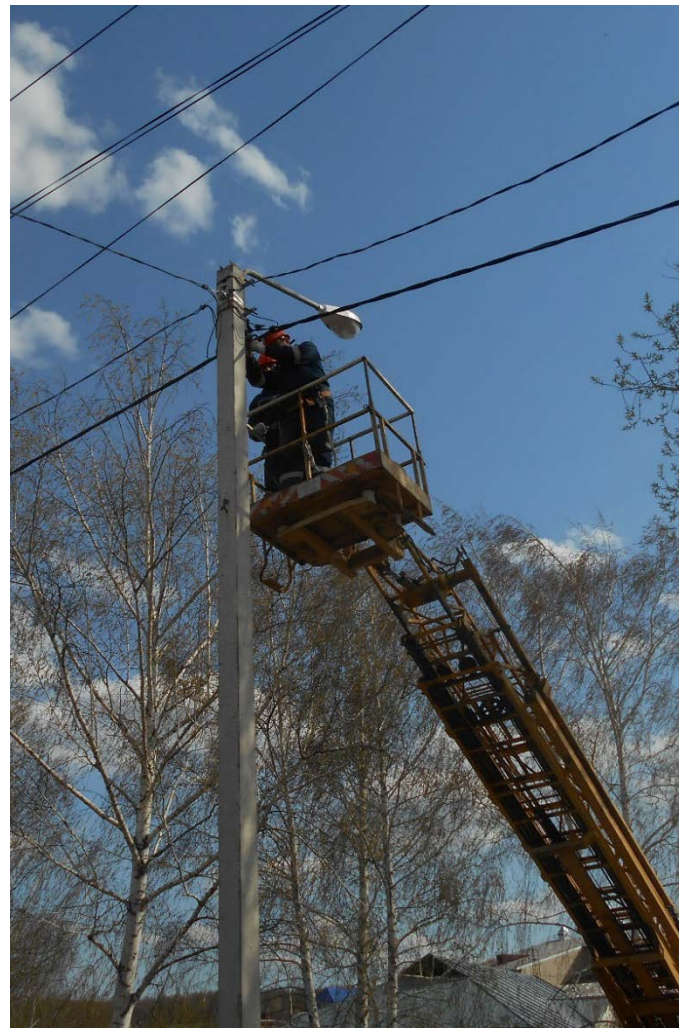
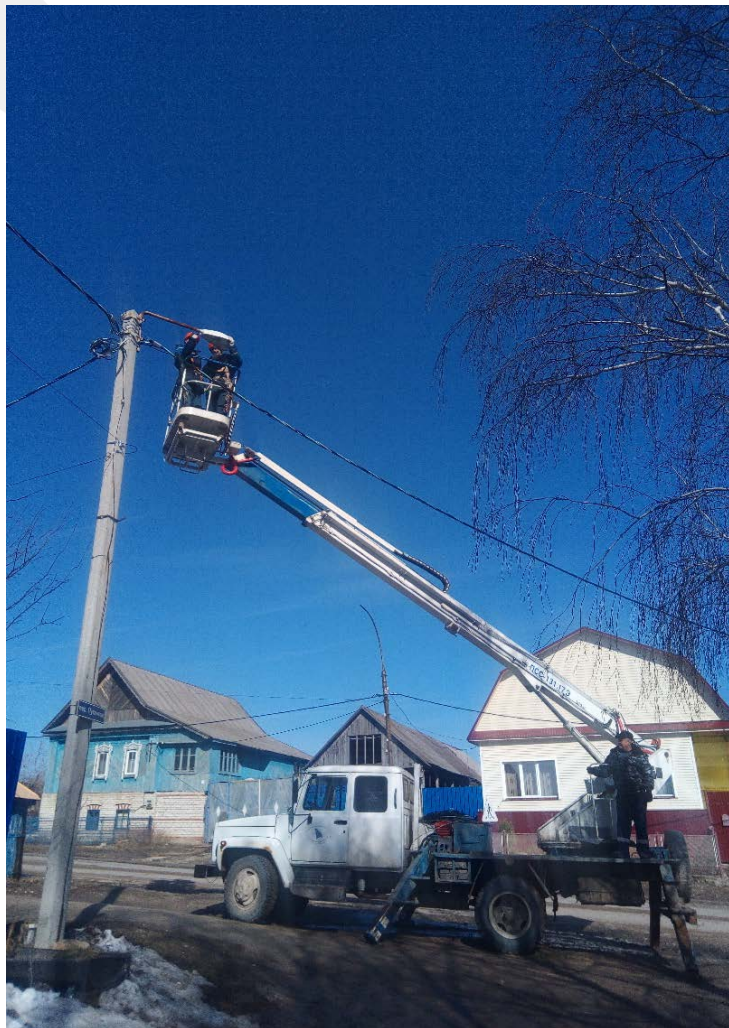

Модернизация уличного освещения







# ремонт подпорной стены

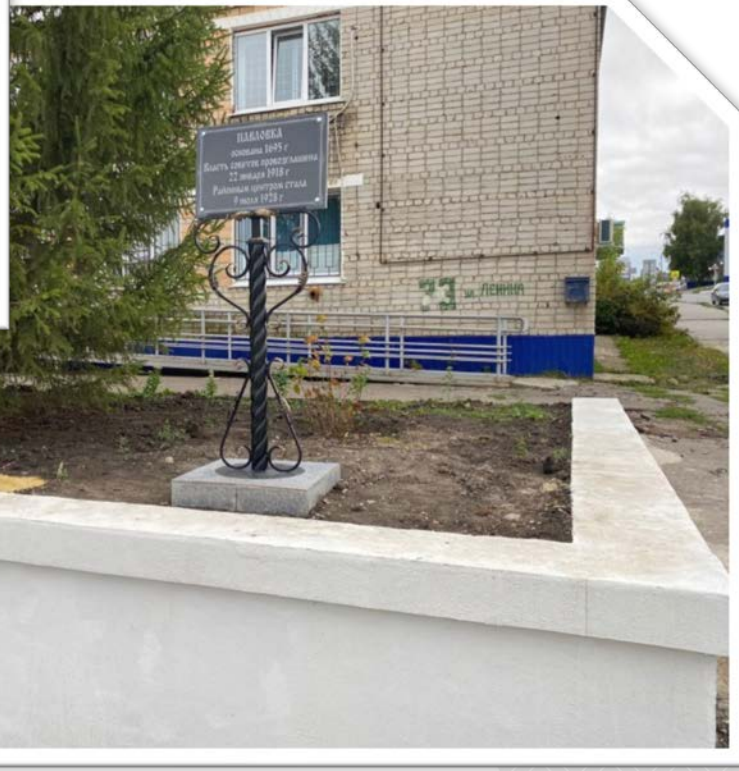



# Образование

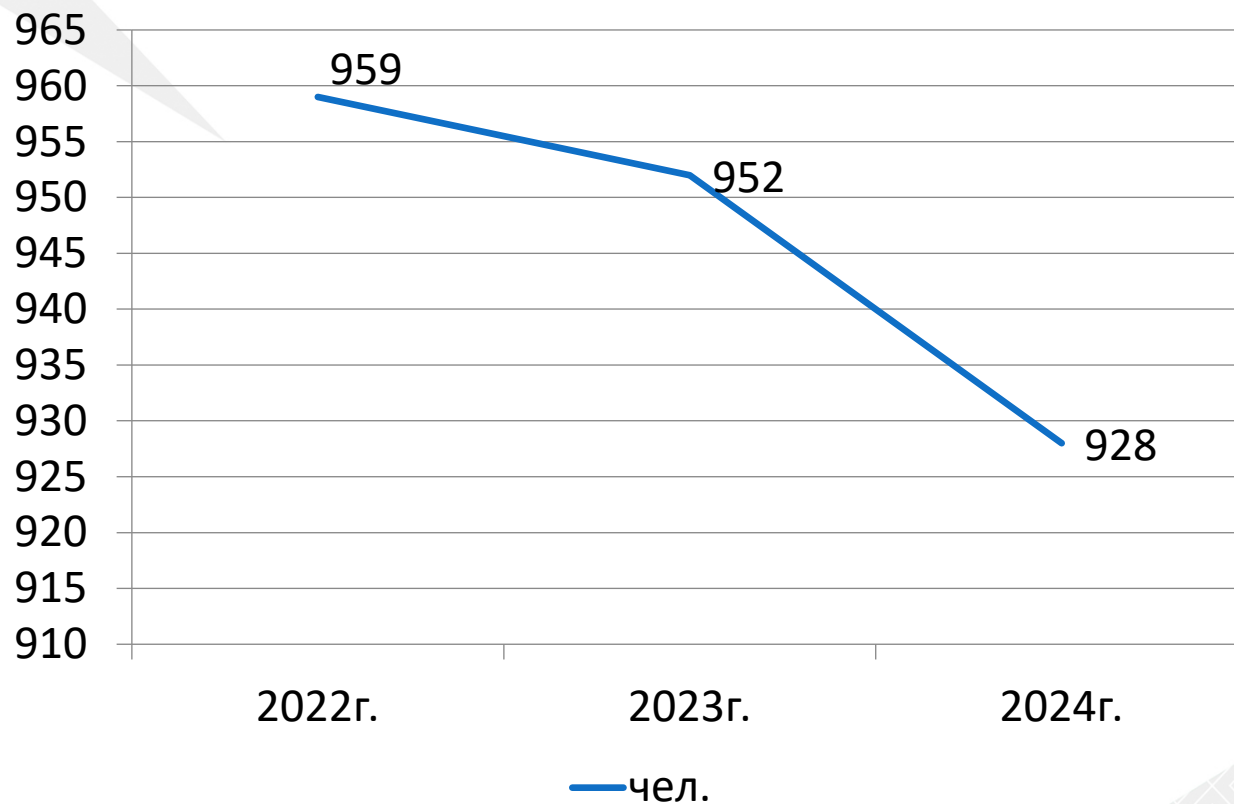

# Структура системы управления образования

Общеобразовательные  
организации - 10

Дошкольные  
организации - 6

ООШ - 2

СШ - 8

МБУ ДО  
ЦРТДЮ - 1

Дошкольные  
группы при ОО - 4







**ТОЧКА РОСТА**  
ФЕДЕРАЛЬНАЯ СЕТЬ ЦЕНТРОВ  
ОБРАЗОВАТЕЛЬНОГО ЦИФРОВОГО  
И ГУМАНИТАРНОГО ПРОФИЛЕЙ



# Капитальный ремонт МБОУ Павловская СШ №1



# ОГБПОУ «Павловский технологический техникум»





## Култура









победитель Проекта  
«Из села дорог немало:  
куда пойти и чем заняться  
в российской глубинке»





## Здравоохранение





# Физкультура







СОЦИАЛЬНЫЙ  
КОНТРАКТ  
Ульяновская область

# Социальная защита населения



# Занятость населения

Численность  
безработных, чел.

Уровень безработицы,  
чел.

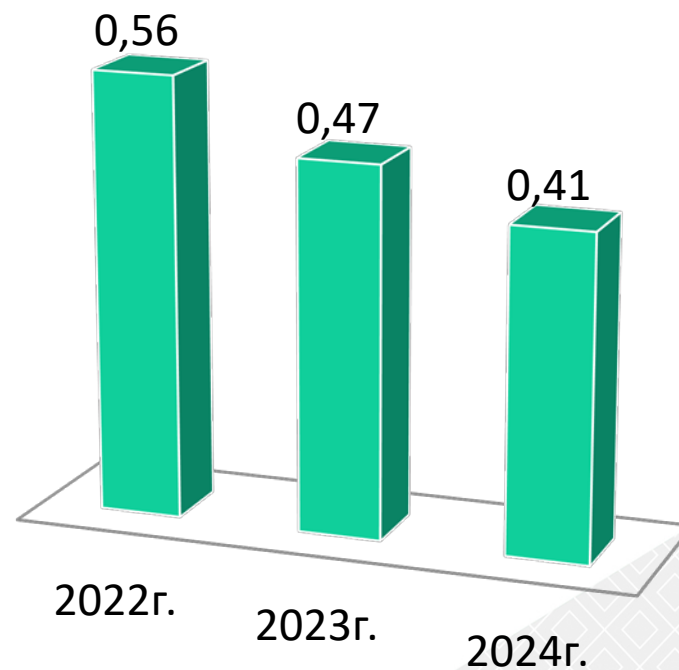
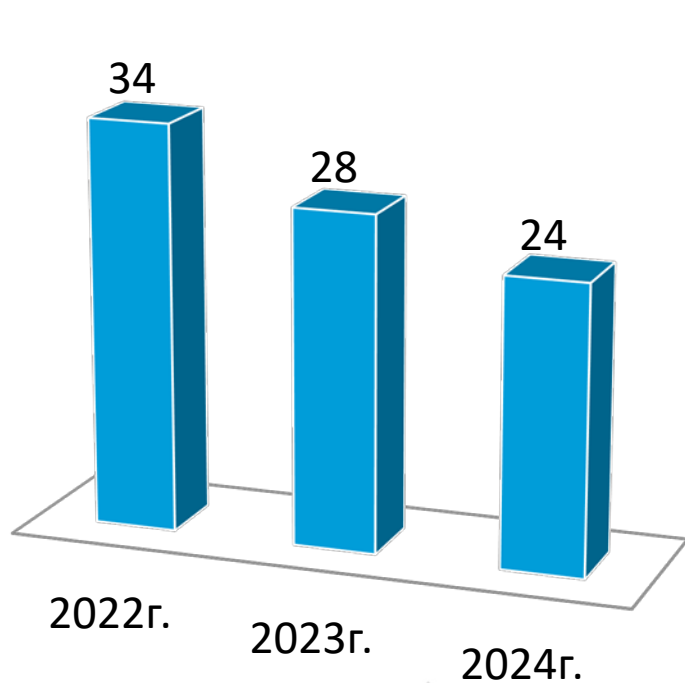



# Занятость населения

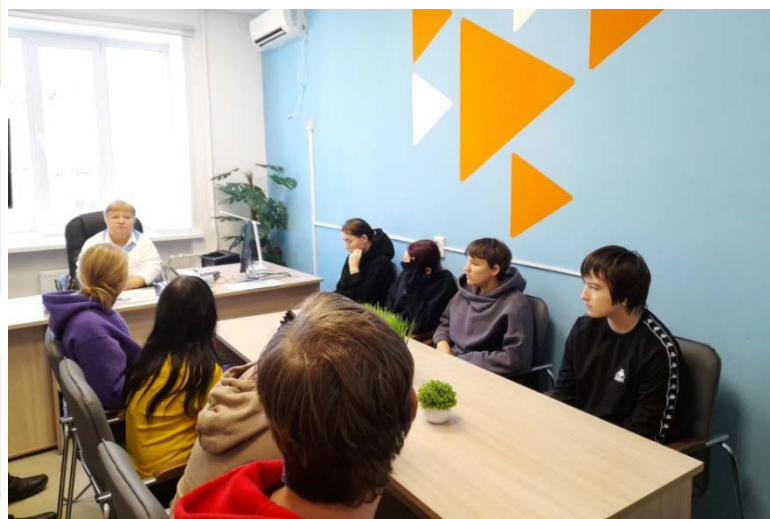



# Центр активного долголетия «Гармония»





# Общественная деятельность

ТОСы на Масленице





Конференция  
местного отделения  
Российского движения детей и  
молодежи «Движение первых»

Павловский район

Первые

ПЕРВЫЕ

Первые | Павловский район



# МФЦ



# Поддержка участников СВО





**Участники Центров активного долголетия вяжут носки, плетут сети, делают окопные свечи, сушат овощи, травы**





Спасибо за внимание!